

**SEZIONI 1.1 e 1.2: COMUNE DI SANTA MARIA LA LONGA**

PARTICELLE CATASTALI SEZIONI 1.1	
<b>SANTA MARIA LA LONGA</b>	
Foglio 3	particella 206
Foglio 3	particella 208
Foglio 3	particella 65
Foglio 3	particella 66
Foglio 3	particella 138

PARTICELLE CATASTALI SEZIONI 1.2	
<b>SANTA MARIA LA LONGA</b>	
Foglio 3	particella 88
Foglio 3	particella 89
Foglio 3	particella 212
Foglio 3	particella 121

- LEGENDA:**
- confine catastale
  - ▭ area fotovoltaico di progetto
  - - - confine comunale
  - - - elettrodotto TERNA - 380 kV
  - - - elettrodotto M.T. 20.000 V da interrare
  - ▣ sottostazione di trasformazione
  - ⊙(XXX) particella catastale oggetto di intervento

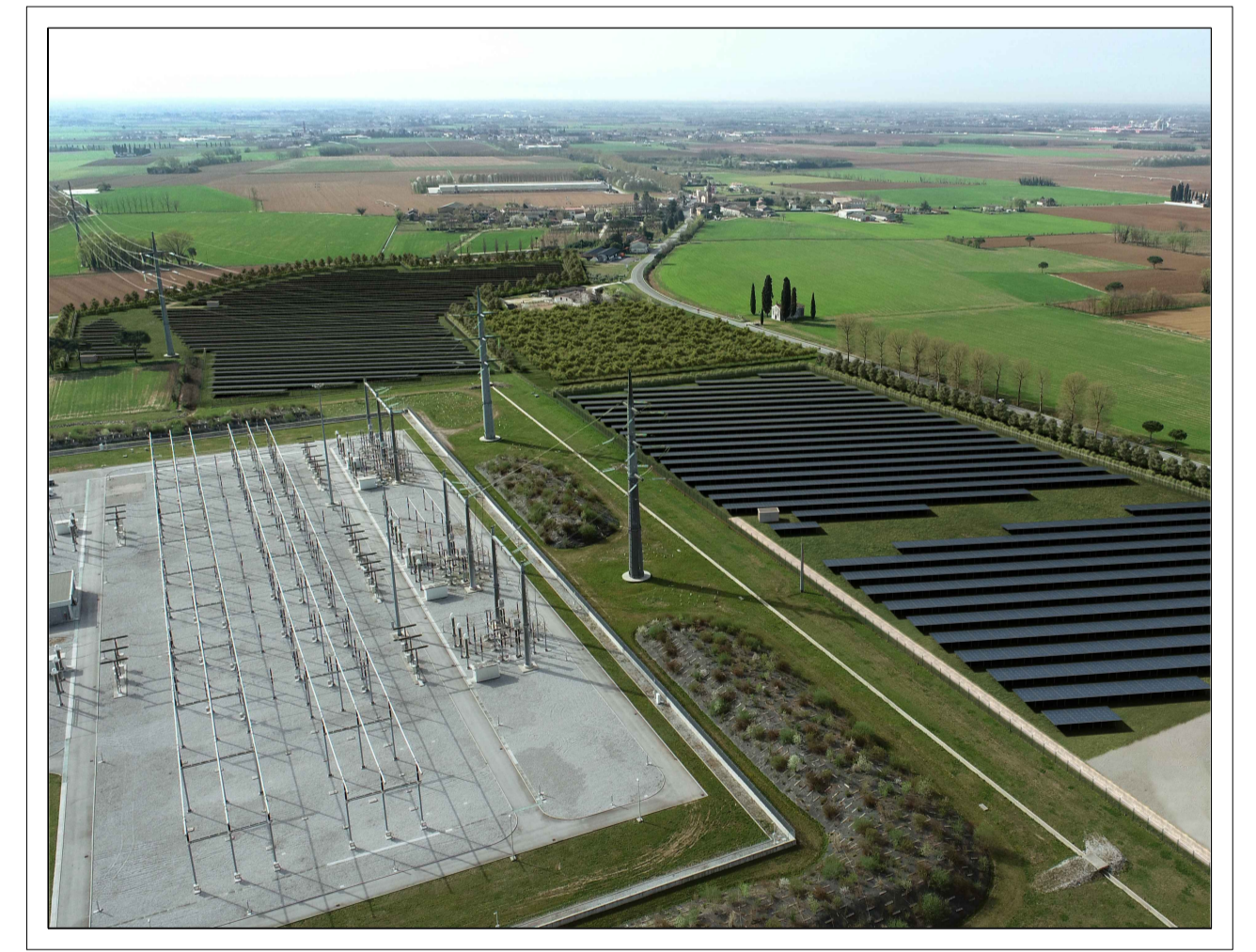

**Oggetto:**  
 VERIFICA DI ASSOGGETTABILITA' ALLA VIA (SCREENING) di cui all'art. 19 del D.Lgs 152/2006 e s.m.i. ed art. 9-bis L.R. 43/90  
 Realizzazione di un parco fotovoltaico per la produzione di energia elettrica nei Comuni di Santa Maria La Longa e Pavia di Udine, per una potenza in immissione di 105.000 kW alla tensione rete di 220kV, comprensivo delle opere di rete per la connessione.

**TIPO DI DOCUMENTO:**  
 Estratto mappa catastale con ubicazione impianti - Sezione 1

**PA-002**  
**foglio 1**

Società Proponente:  
**Parco Solare Friulano 2 s.r.l.**  
 Via Udine 40 3044 Manzano

Scala: 1:1500  
 Data: 25.05.2021

A company of EnValue GROUP

REV.	Nota di revisione	Data:	Firma:	Controllo
00	Emissione	25.05.2021	M.Pauli	M.Picotti

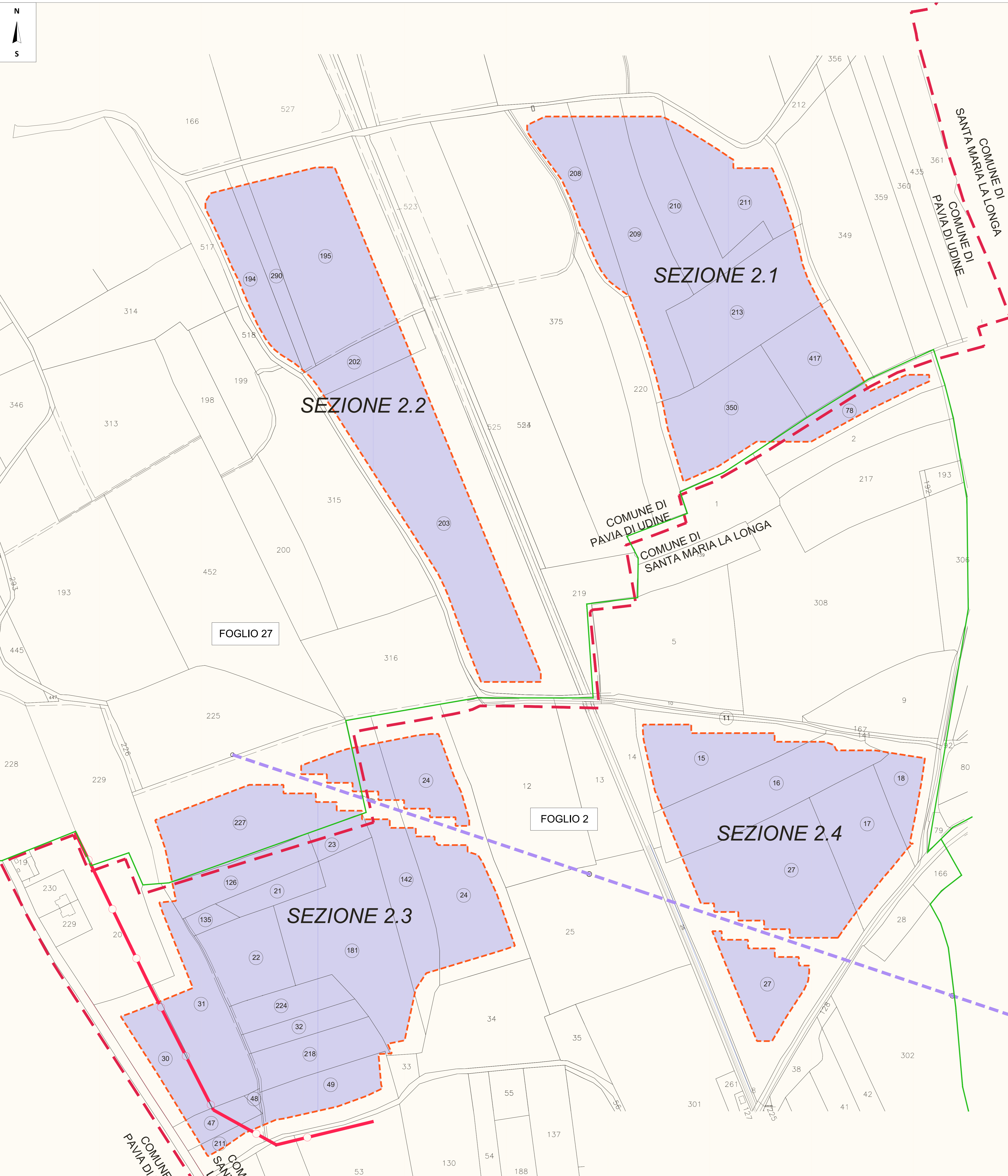
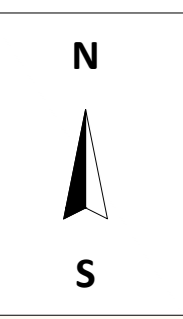

SEZIONE 2.1: COMUNE DI PAVIA DI UDINE E SANTA MARIA LA LONGA  
 SEZIONE 2.2: COMUNE DI PAVIA DI UDINE  
 SEZIONE 2.3: COMUNE DI PAVIA DI UDINE E SANTA MARIA LA LONGA  
 SEZIONE 2.4: COMUNE DI SANTA MARIA LA LONGA

PARTICELLE CATASTALI SEZIONI 2.1	
<b>PAVIA DI UDINE</b>	
Foglio 27	particella 208
Foglio 27	particella 209
Foglio 27	particella 210
Foglio 27	particella 211
Foglio 27	particella 213
Foglio 27	particella 350
Foglio 27	particella 417
<b>SANTA MARIA LA LONGA</b>	
Foglio 2	particella 78

PARTICELLE CATASTALI SEZIONI 2.2	
<b>PAVIA DI UDINE</b>	
Foglio 27	particella 194
Foglio 27	particella 195
Foglio 27	particella 202
Foglio 27	particella 203
Foglio 27	particella 290

PARTICELLE CATASTALI SEZIONI 2.3	
<b>SANTA MARIA LA LONGA</b>	
Foglio 2	particella 24
Foglio 2	particella 21
Foglio 2	particella 32
Foglio 2	particella 23
Foglio 2	particella 126
Foglio 2	particella 135
Foglio 2	particella 142
Foglio 2	particella 30
Foglio 2	particella 31
Foglio 2	particella 181
Foglio 2	particella 224
Foglio 2	particella 22
Foglio 2	particella 218
Foglio 2	particella 49
Foglio 2	particella 47
Foglio 2	particella 48
Foglio 2	particella 33
Foglio 2	particella 211
<b>PAVIA DI UDINE</b>	
Foglio 27	particella 227

PARTICELLE CATASTALI SEZIONI 2.4	
<b>SANTA MARIA LA LONGA</b>	
Foglio 2	particella 15
Foglio 2	particella 16
Foglio 2	particella 17
Foglio 2	particella 18
Foglio 2	particella 27
Foglio 2	particella 11

- LEGENDA:**
- confine catastale
  - limite foglio catastale
  - area fotovoltaico di progetto
  - confine comunale
  - elettrodoto TERNIA - 380 kV e relativo rispetto
  - elettrodoto M.T. 20.000 V da interrare
  - particella catastale oggetto di intervento

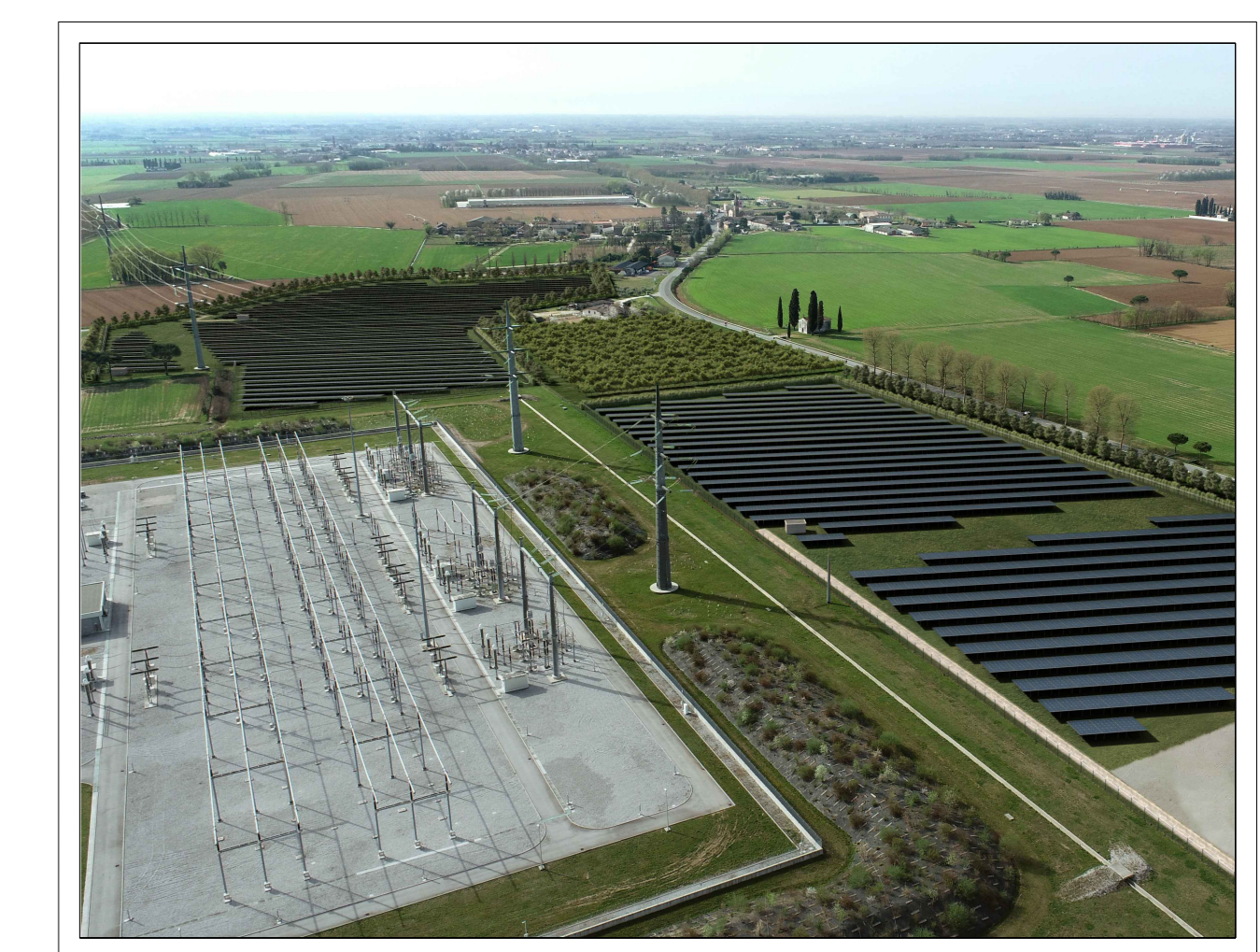

Oggetto:  
 VERIFICA DI ASSOGGETTABILITA' ALLA VIA (SCREENING) di cui all'art. 19 del D.Lgs. 152/2006 e s.m.i. ed art. 9-bis L.R. 43/90  
 Realizzazione di un parco fotovoltaico per la produzione di energia elettrica nei Comuni di Santa Maria la Longa e Pavia di Udine,  
 per una potenza in iniezione di 100.000 kW alla tensione rete di 220kV, comprensivo delle opere di rete per la connessione.

TIPO DI DOCUMENTO: Estratto mappa catastale con ubicazione impianti - Sezione 2		PA-002 foglio 2
Scala: 1:1500		Data: 25.05.2021
Società Proponente: Parco Solare Friulano 2 s.r.l. Via Udine 40 - 33044 Maranzano		Progettazione: Archest s.r.l. Via Giustinian 31 - 33057 Palmanova (UD)
A company of EnValue GROUP		MSE Solar Energy Italia s.r.l. Corso Italia 27 - 39100 Bolzano
MSE SOLAR		MSE SOLAR

REV.	Nota di revisione	Data:	Firma:	Controllo:
00	Emissione	25.05.2021	M.Pauli	M.Piotti





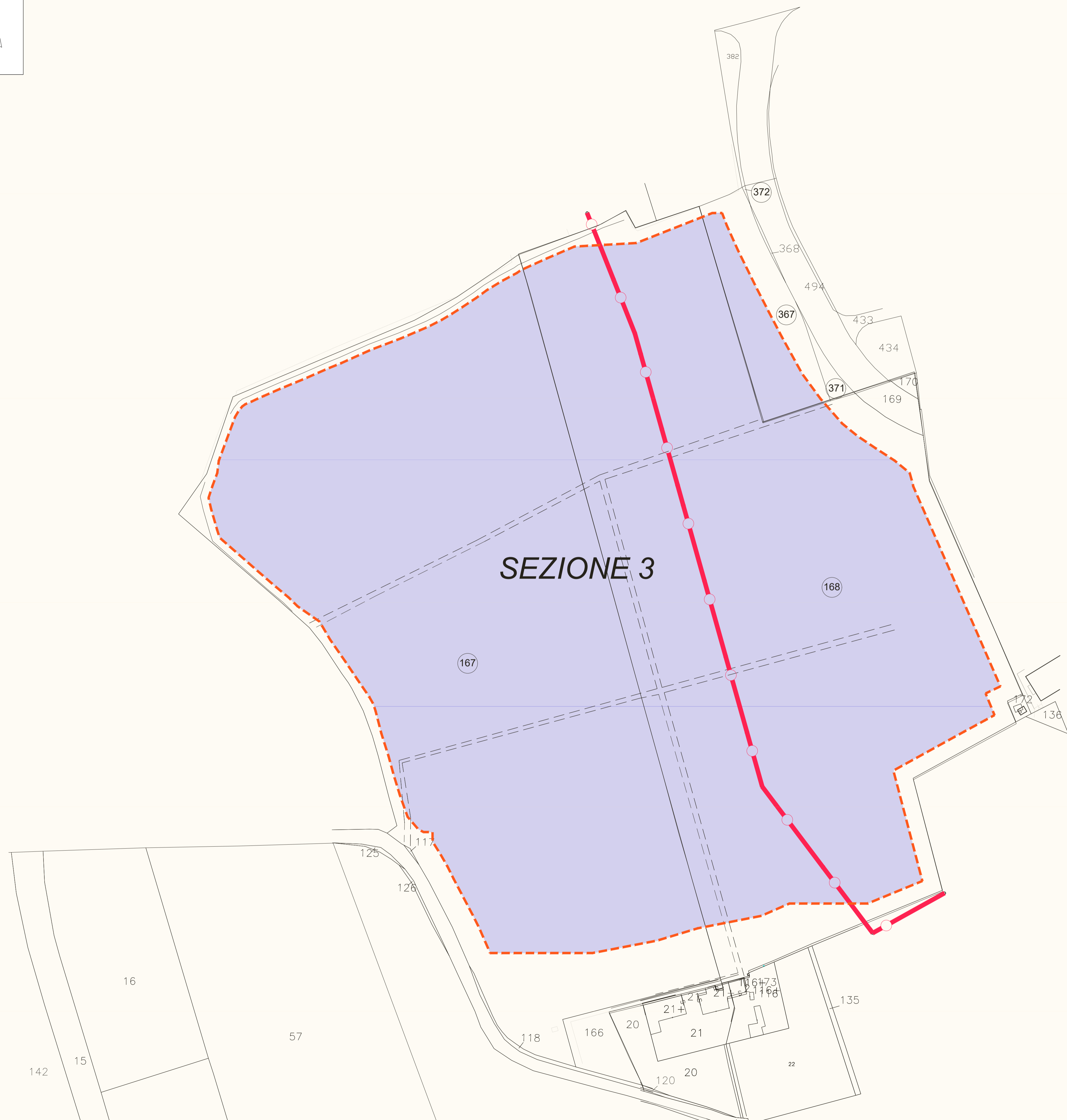

IL PRESENTE ELABORATO È TUTELATO DALLA LEGGE SULLA PROPRIETÀ LETTERARIA E VIETATA PERMUTUO LA RIPRODUZIONE E LA CESSIONE A TERZI

N



S

**LEGENDA:**

-  confine catastale
-  area fotovoltaico di progetto
-  elettrodotto TERNA - 380 kV e relativo rispetto
-  elettrodotto M.T. 20.000 V da interrare
-  cavo alta tensione 220 kV
-  XXX particella catastale oggetto di intervento

**PARTICELLE CATASTALI SEZIONI 3**
**PAVIA DI UDINE**

Foglio 22	particella 167
Foglio 22	particella 168
Foglio 13	particella 367
Foglio 13	particella 371
Foglio 13	particella 372



**Oggetto:**  
 VERIFICA DI ASSOGGETTABILITA' ALLA VIA (SCREENING) di cui all'art. 19 del D.Lgs 152/2006 e s.m.i. ed art. 9-bis L.R. 43/90  
 Realizzazione di un parco fotovoltaico per la produzione di energia elettrica nei Comuni di Santa Maria la Longa e Pavia di Udine,  
 per una potenza in immissione di 105.000 kW alla tensione rete di 220kV, comprensivo delle opere di rete per la connessione.

**TIPO DI DOCUMENTO:**  
 Estratto mappa catastale con ubicazione impianti - Sezione 3

PA-002  
 foglio 3

Società Proponente:  
 Parco Solare Friulano 2 s.r.l.  
 Via Udine 40 3044 Manzano

Progettazione:  
 Archest s.r.l.  
 via Giustinian 31 33057 Palmanova (UD)  
**Archest** architecture | engineering | infrastructure

Scala: 1:1500

Data: 25.05.2021

A company of EnValue GROUP

MSE Solar Energy Italia s.r.l.  
 Corso Italia 27 39100 Bolzano

REV.	Nota di revisione	Data:	Firma:	Controllo
00	Emissione	25.05.2021	M.Pauli	M.Picotti

IL PRESENTE ELABORATO È TUTELATO DALLA LEGGE SULLA PROPRIETÀ LETTERARIA È VIETATA PERTANTO LA RIPRODUZIONE E LA CESSIONE A TERZI

N  
S

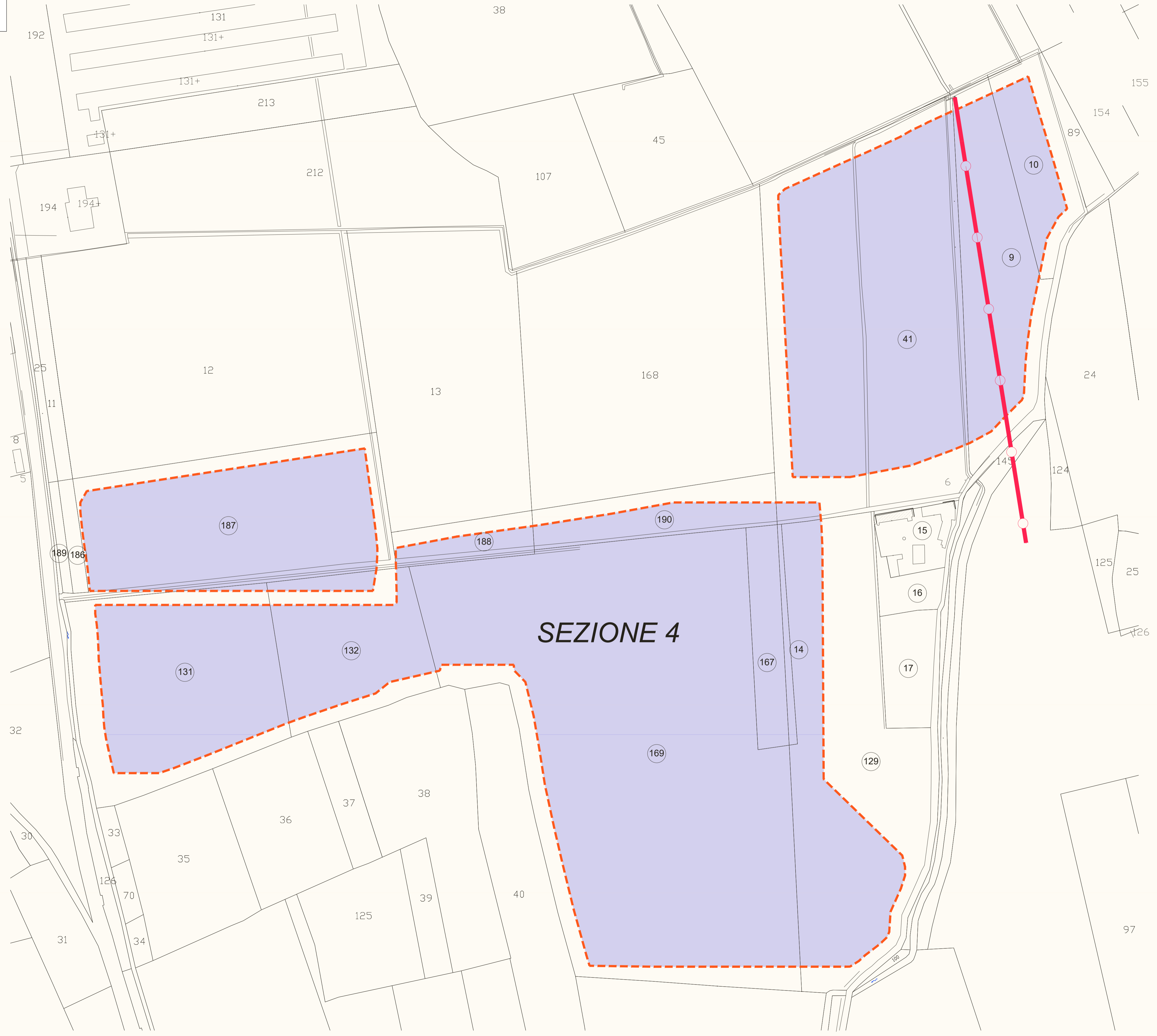

**LEGENDA:**

- confine catastale
- ▭ area fotovoltaico di progetto
- - - - - elettrdotto TERNA - 380 kV e relativo rispetto
- elettrdotto M.T. 20.000 V da interrare
- cavo alta tensione 220 kV
- (XXX) particella catastale oggetto di intervento

PARTICELLE CATASTALI SEZIONE 4	
<b>SANTA MARIA LA LONGA</b>	
Foglio 8	particella 186
Foglio 8	particella 187
Foglio 8	particella 189
Foglio 8	particella 188
Foglio 8	particella 190
Foglio 8	particella 131
Foglio 8	particella 132
Foglio 8	particella 167
Foglio 8	particella 169
Foglio 8	particella 14
Foglio 8	particella 129
Foglio 8	particella 15
Foglio 8	particella 16
Foglio 8	particella 17
Foglio 8	particella 129
Foglio 9	particella 9
Foglio 9	particella 10
Foglio 9	particella 41

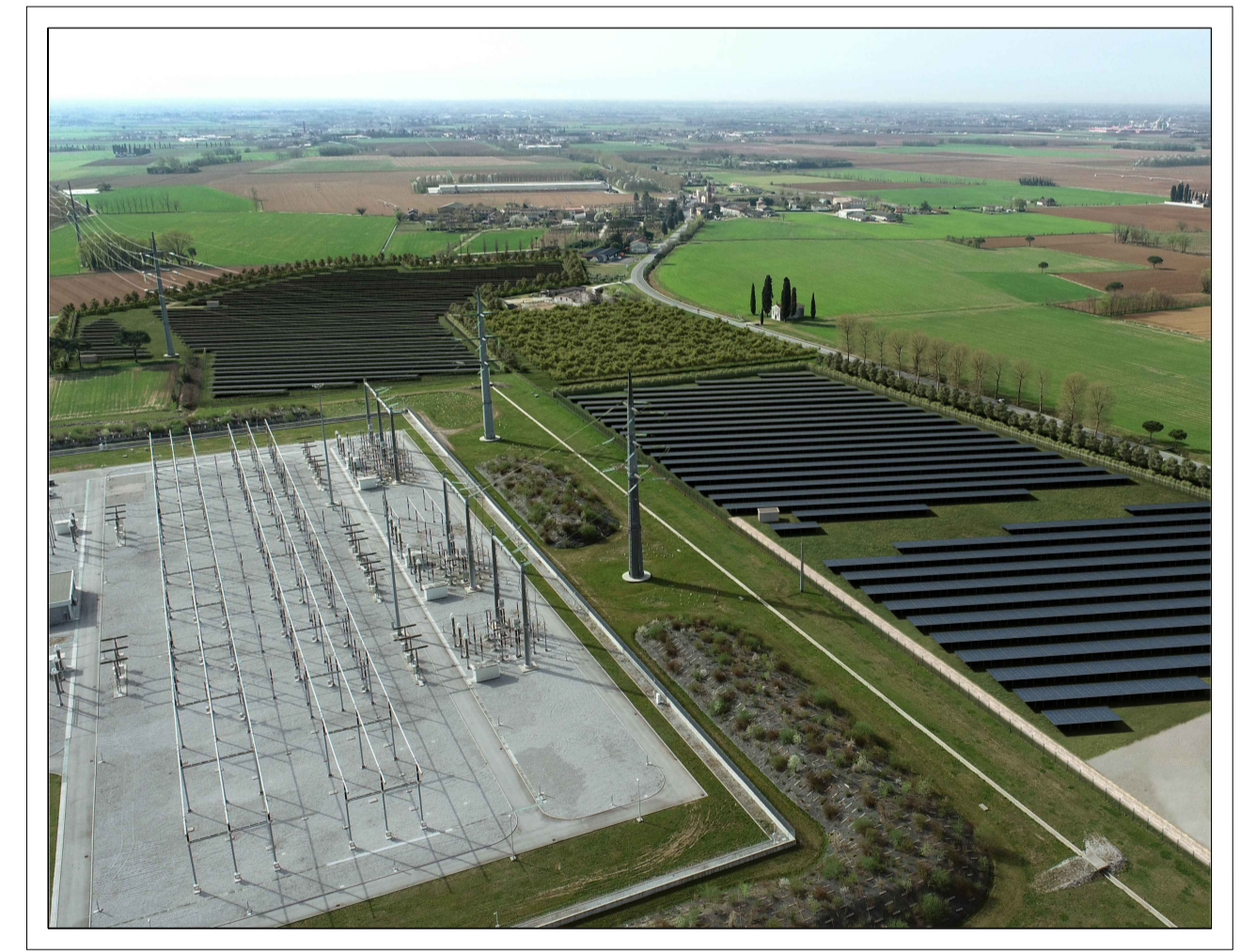

**Oggetto:**  
 VERIFICA DI ASSOGGETTABILITA' ALLA VIA (SCREENING) di cui all'art. 19 del D.Lgs 152/2006 e s.m.i. ed art. 9-bis L.R. 43/90  
 Realizzazione di un parco fotovoltaico per la produzione di energia elettrica nei Comuni di Santa Maria la Longa e Pavia di Udine, per una potenza in immissione di 105.000 kW alla tensione rete di 220kV, comprensivo delle opere di rete per la connessione.

**TIPO DI DOCUMENTO:**  
 Estratto mappa catastale con ubicazione impianti - Sezione 4

PA-002  
 foglio 4

Società Proponente: <b>Parco Solare Friulano 2 s.r.l.</b> Via Udine 40 3044 Manzano	Progettazione: <b>Archest s.r.l.</b> via Giustinian 31 33057 Palmanova (UD) <b>Archest</b> architecture   engineering   infrastructure	Scala: 1:1500 Data: 25.05.2021
A company of EnVALUE GROUP 	MSE Solar Energy Italia s.r.l. Corso Italia 27 39100 Bolzano 	

REV.	Nota di revisione	Data:	Firma:	Controllo
00	Emissione	25.05.2021	M.Pauli	M.Picotti